

DIPLOMADO



PROAVANCE
Capacitación y Consultoría Empresarial

ADMINISTRACIÓN MARÍTIMA Y SEGURIDAD PORTUARIA

MODALIDAD: online | en vivo

120 HORAS ACADÉMICAS



DURACIÓN:
3 MESES



HORARIOS:
Sábados de
3:00 p.m. a 6:45 p.m.



CERTIFICADO
POR LA: SGS
ISO 9001



ACREDITADOS
POR LA: UNITED
KINGDOM
ACCREDITATION
SERVICES



CONTAMOS CON
EL SELLO DEL GRI
COMO EMPRESA
SOCIALMENTE
RESPONSABLE

DIPLOMADO CERTIFICADO POR:



**CÁMARA DE COMERCIO
E INDUSTRIA DE
AREQUIPA**



DIRIGIDO A:

Profesionales y técnicos de ingeniería industrial, administración, seguridad, logística, gestión, comercio internacional y otros, que actualmente se desempeñen en el sector portuario o en sectores relacionados a este en puestos como administradores, operadores y gestores de terminales portuarias, personal de aduanas, autoridades marítimas y portuarias que estén interesados en la gestión de puertos.



OBJETIVOS

- Contar con la capacidad para dirigir y tomar decisiones en empresas del sector marítimo y portuario.
- Gestionar, negociar y liderar actividades con operaciones internacionales mercantiles y económicas.
- Tener una visión integral y especializada en la gestión y operación de puertos marítimos.
- Conocer los puertos, detalles de las operaciones, incluyendo carga, equipamiento, legislación y gestión.



REQUISITOS

- Tener acceso a un micrófono, audifonos o parlantes y cámara web.
- Tener internet con un ancho de banda para la descarga de 10 Mbps y de carga de 6 Mbps como recomendado.

NUESTRA METODOLOGÍA



Plataforma virtual de fácil acceso para laptop, celular o tablet



Interacción en tiempo real con el docente y compañeros de clase



Método expositivo - participativo y casuística

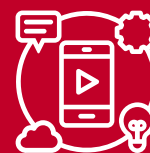

Uso de herramientas digitales para la participación de los alumnos



Diploma a nombre de Pro Avance y la Cámara de Comercio e Industria de Arequipa por 120 horas académicas.

3 Certificados por Cursos de Actualización a nombre de Pro Avance.



MÚLTIPLE CERTIFICACIÓN



4 CERTIFICADOS POR SEMINARIOS

A nombre de Pro Avance.



CERTIFICADO DREAMBUILDER - CERRO VERDE

Por participación en el PROGRAMA DREAMBUILDER: HERRAMIENTAS BÁSICAS DE GESTIÓN EMPRESARIAL



TEMARIO

01.

INTRODUCCIÓN A LA ADMINISTRACIÓN MARÍTIMA Y PORTUARIA

- Historia y evolución del transporte marítimo y portuario.
- Estructura y funcionamiento de los puertos.
- Morfología de puertos y sus características.
- Términos de comercio exterior.

02.

LOGÍSTICA Y CADENA DE SUMINISTRO PORTUARIO I

- Principios de logística portuaria.
- Gestión de la cadena de suministro.
- Intermodalidad y transporte multimodal.
- Arribo y estiba de naves.

03.

LOGÍSTICA Y CADENA DE SUMINISTRO PORTUARIO II

- Régimen de exportación.
- Régimen de importación.
- Almacenes navieros.
- Almacenes aduaneros.

04.

OPERACIONES PORTUARIAS

- Gestión de terminales y muelles.
- Operadores portuarios
- Manejo de carga y descarga.
- Equipos y tecnologías utilizados en operaciones portuarias.

05.

SEGURIDAD Y PROTECCIÓN PORTUARIA

- Normativas internacionales de seguridad portuaria (ISPS Code).
- Planificación y gestión de la seguridad en puertos.
- Prevención de riesgos y emergencias.

06.

LEGISLACIÓN MARÍTIMA Y PORTUARIA

- Derecho marítimo internacional.
- Normativas y regulaciones portuarias nacionales e internacionales.
- Contratos y seguros marítimos.
- Contratos comerciales internacionales.
- Contratos bancarios internacionales.
- Contratos de transporte marítimo.
- Contratos de seguro de mercaderías.

07.

GESTIÓN ADUANERA Y AGENCIAMIENTO MARÍTIMO

- Agencias de carga marítima.
- Conocimiento de embarque.
- Aforo y reconocimiento físico.
- Gestión documentaria.

08.

GESTIÓN AMBIENTAL PORTUARIA

- Impacto ambiental de las operaciones portuarias.
- Estrategias de sostenibilidad y gestión ambiental.
- Normativas ambientales aplicables.

09.

PLANIFICACIÓN Y DESARROLLO PORTUARIO

- Estrategias de planificación portuaria.
- Proyectos de expansión y modernización de puertos.
- Análisis de viabilidad y financiamiento de proyectos portuarios.

10.

GESTIÓN ADUANERA Y AGENCIAMIENTO MARÍTIMO

- Nuevas tecnologías aplicadas a la gestión portuaria.
- Digitalización y automatización en puertos.
- Tendencias y desafíos futuros.



*Se revisarán casos prácticos y se entregará material complementario.



DOCENTES ESPECIALISTAS



**MG. OMAR OJEDA
MALÁSQUEZ**

ESPECIALISTA EN SUPPLY CHAIN
MANAGEMENT Y GESTIÓN PORTUARIA

EXPERIENCIA LABORAL

- Supply Change Leader – **MANUCHAR DISTRIBUIDORA**
- Jefe de Operaciones – **CUSA SAC DISTRIBUIDORA**
- Jefe de Operaciones y Planeamiento – **SUPERMERCADOS PERUANOS S.A**

PERFIL PROFESIONAL

- Maestro en Ingeniería Industrial con mención en Gerencia en Logística - **Universidad Nacional del Callao.**
- Licenciado en Administración de Negocios Internacionales – **Universidad Tecnológica del Perú (UTP)**
- Especialización en Supply Change Management SCM – **Pontificia Universidad Católica del Perú (PUCP)**
- Especialización en Supply Change Management SCM – **Universidad Nacional Mayor de San Marcos (UNMSM)**



**MSC. MANUEL
VILLAREAL**

ESPECIALISTA DE SUPPLY CHAIN
MANAGEMENT, DIRECCIÓN LOGÍSTICA
Y DISTRIBUCIÓN COMERCIAL

EXPERIENCIA LABORAL

- Gerente de Cadena de Suministros - **MERCANTIL SA.**
- Gerente de Operaciones - **MANUCHAR PERU SAC.**
- Sub Gerente de Operaciones - **MANUCHAR PERU SAC.**
- Supervisor Nacional de Operaciones Logísticas - **EXSA SA.**
- Jefe de Almacén - **PMP HOLDING, EMSA SA.**
- Warehouse Manager - **MAXAM INT, CIPENSA SAC.**
- Warehousing Coordinator - **ORICA, OMS PERU SA.**

PERFIL PROFESIONAL

- Programa de desarrollo directivo - **Universidad de Piura, PAD Escuela de Dirección, Lima**
- Msc Supply Chain Management - **Universidad ESAN, Lima**
- Msc Dirección Logística y Distribución Comercial - **Esic Business & Marketing School, Madrid**
- Ingeniería de Sistemas - **Universidad Privada Antenor Orrego, Trujillo**
- Harvard Manage Mentor - **Harvard Bussines School**
- Programa de Desarrollo de Habilidades Gerenciales - **Universidad ESAN**
- Diplomado Gerencia de Proyectos - **Universidad ESAN**
- **Key user SAP R/3 (MM y SD) y SAP HANA - EXSA SA.**

SISTEMA DE CALIFICACIÓN

30% Participación y Asistencia

30% Evaluaciones

40% Trabajo final

Nota mínima aprobatoria: 13



PARTICIPACIÓN Y ASISTENCIA

Los alumnos deben dar una conclusión o comentario final al culminar cada una de las sesiones en el chat de la sala, independientemente de su participación durante la clase, ya sea por voz o el chat de la clase.



EVALUACIONES

Las evaluaciones se habilitarán en el aula virtual de Microsoft Teams y deberán rendirse dentro de las fechas indicadas en el cronograma del programa.



TRABAJO FINAL

Desarrollo de un proyecto integrador en el que se aplique lo aprendido.

Los alumnos que obtengan una nota menor a 15 en el trabajo final, deberán sustentarlo ante un especialista en el día y hora que se le indique, por lo cual obtendrá una nota que será promediada con la nota del trabajo, la cual será la definitiva.

En caso que por motivos de fuerza mayor ocurriera una cancelación de sesión, esta se reprogramará en la misma frecuencia en la que se dicta el programa; Pro Avance garantiza en todos los casos que se cumplirá con el dictado del 100% de horas de sesiones.



BENEFICIOS SOCIO PRO AVANCE

- Curso de extensión **GRATUITO** por cumpleaños.
- Curso de extensión **GRATUITO** por Orden de Mérito.
- Acceso a la plataforma de **DREAMBUILDER: HERRAMIENTAS BASICAS DE GESTION EMPRESARIAL**
- **Acceso preferencial** a cursos de IA, cursos de actualización, seminarios y material complementario conforme al cronograma.



¿QUÉ INCLUYE?

- Acceso a clases grabadas
- Asesoramiento académico
- Material adicional
- Certificación Digital

MEDIOS DE PAGO CUENTAS OFICIALES

Deposita en la cuenta del banco de tu preferencia y envía una foto o captura de pantalla a tu asesora luego de realizar el pago.



BANCO CONTINENTAL - CEOGNE PRO AVANCE

Nro de Cta. 0011-0220-0100113496

CCI. 011-220-000100113496-12



BANCO DE CRÉDITO PRO AVANCE

Cta. recaudadora en soles

215-1883272-0-65

CCI. 002-215-001883272065-22

Agente BCP Pago de Servicios

Código: 07622 - Referencia: Nombre y Apellido.

Banca Móvil BCP - Pago a Servicios

Pro Avance SAC



Realiza tu pago con el aplicativo YAPE:

951 183 378



TARJETA DE CRÉDITO 



Tarjeta de crédito: <https://pagolink.niubiz.com.pe/pagoseguro/PROAVANCE/489891/info>

¿POR QUÉ ELEGIR PROAVANCE?



Ganadores del Premio de CALIDAD 2020 y 2022 por la Sociedad Nacional de Industrias



Ganadores del Premio de INNOVA 2023 por la ASOCIACIÓN PERUANA DE EMPRESARIOS

+21 AÑOS

Más de 21 años de experiencia capacitando profesionales. Con un equipo de especialistas con amplia experiencia y reconocimiento.

+189 MIL

Más de 189 mil profesionales capacitados en todos los rubros en diferentes modalidades de capacitaciones.



Contamos con la certificación de calidad. Bajo los estándares de la norma internacional ISO 9001:2015



Contamos con el sello del GRI, como empresa socialmente responsable.

NUESTRAS ALIANZAS ESTRATÉGICAS:



ELLOS CONFÍAN EN NOSOTROS





CONTÁCTANOS

ATENCIÓN AL CLIENTE:
957 960 211

CORREO ELECTRÓNICO:
comercial@proavance.com

DIRECCIÓN:
Calle Misti 109, Yanahuara - Arequipa

SÍGUENOS
www.proavance.pe

